

Dosavadní stav				Nový stav										
Označení pozemku parc. číslem	Výměra parcely		Druh pozemku Způsob využití	Označení pozemku parc. číslem	Výměra parcely		Druh pozemku Způsob využití	Typ stav by Způsob využití	Zpús. urč. výměr	Porovnání se stavem evidence právních vztahů				
										Díl přechází z pozemku označeného v katastru nemovitostí		Číslo listu vlastnictví	Výměra dílu	
	ha	m2	ha		m2	ha	m2							
101	23	12	ostat.pl.	101	23	83	ostat.pl.		0	101	10001	23	12	celá
			ostat.komunikace				ostat.komunikace			462/1				
102	6	57	ostat.pl.	102	9	97	ostat.pl.		0	102	10001	6	57	celá
			ostat.komunikace				ostat.komunikace			462/1				
462/1	80	78	orná půda	462/1	15	82	orná půda		0	462/1	10001	15	82	
462/18	50	14	orná půda	462/18	50	33	orná půda		0	462/18	10001	50	14	celá
			orná půda				orná půda			462/39				
462/39	50	00	orná půda	462/39	10	64	orná půda		0	462/1	10001		99	b
			orná půda				orná půda			462/39				
				462/51	10	61	orná půda		0	462/1	10001	10	61	
				462/52	9	01	orná půda		2	462/1	10001	9	01	
				462/53	9	01	orná půda		2	462/1	10001	9	01	
				462/54	9	02	orná půda		2	462/1	10001	9	02	
				462/55	9	01	orná půda		2	462/1	10001	9	01	
				462/56	8	61	orná půda		2	462/1	10001	8	61	
				462/57	8	99	orná půda		0	462/1	10001		93	d
										462/39	10001	8	06	e
												8	99	
				462/58	9	00	orná půda		0	462/1	10001		94	f
										462/39	10001	8	06	g
												9	00	
				462/59	9	00	orná půda		0	462/1	10001		94	h
										462/39	10001	8	06	i
												9	00	
				462/60	9	00	orná půda		0	462/1	10001		94	j
										462/39	10001	8	06	k
												9	00	
				462/61	8	76	orná půda		0	462/1	10001		84	l
										462/39	10001	7	92	m
												8	76	
	2	10	61		2	10	61							

GEOMETRICKÝ PLÁN pro rozdělení pozemku	Geometrický plán ověřil úředně oprávněný zeměměřický inženýr:		Stejnopis ověřil úředně oprávněný zeměměřický inženýr:		
	Jméno,příjmení:	<i>Ing. Tomáš Sýkora</i>		Jméno,příjmení:	
	Číslo položky seznamu úředně oprávněných zeměměřických inženýrů:	2346/07		Číslo položky seznamu úředně oprávněných zeměměřických inženýrů:	
	Dne:	Číslo:	Dne:	Číslo:	
Náležitostmi a přesností odpovídá právním předpisům		Tento stejnopis odpovídá geometrickému plánu v elektronické podobě uloženému v dokumentaci katastrálního úřadu.			
Vyhotovil:	<i>Ing. Martin Lehocký</i> <i>Fischerova 32</i> GeoLeho 779 00 Olomouc		Katastrální úřad souhlasí s očíslováním parcel.		
Číslo plánu:	298-045/2022		Ověření stejnopisu geometrického plánu v listinné podobě.		
Okres:	Olomouc				
Obec:	ŽEROTÍN				
Kat. území:	ŽEROTÍN				
Mapový list:	ŠTERNBERK 9-3/31				
Dosavadním vlastníkům pozemků byla poskytnuta možnost seznámit se v terénu s průběhem navrhovaných nových hranic, které byly označeny předepsaným způsobem: viz seznam souřadnic					

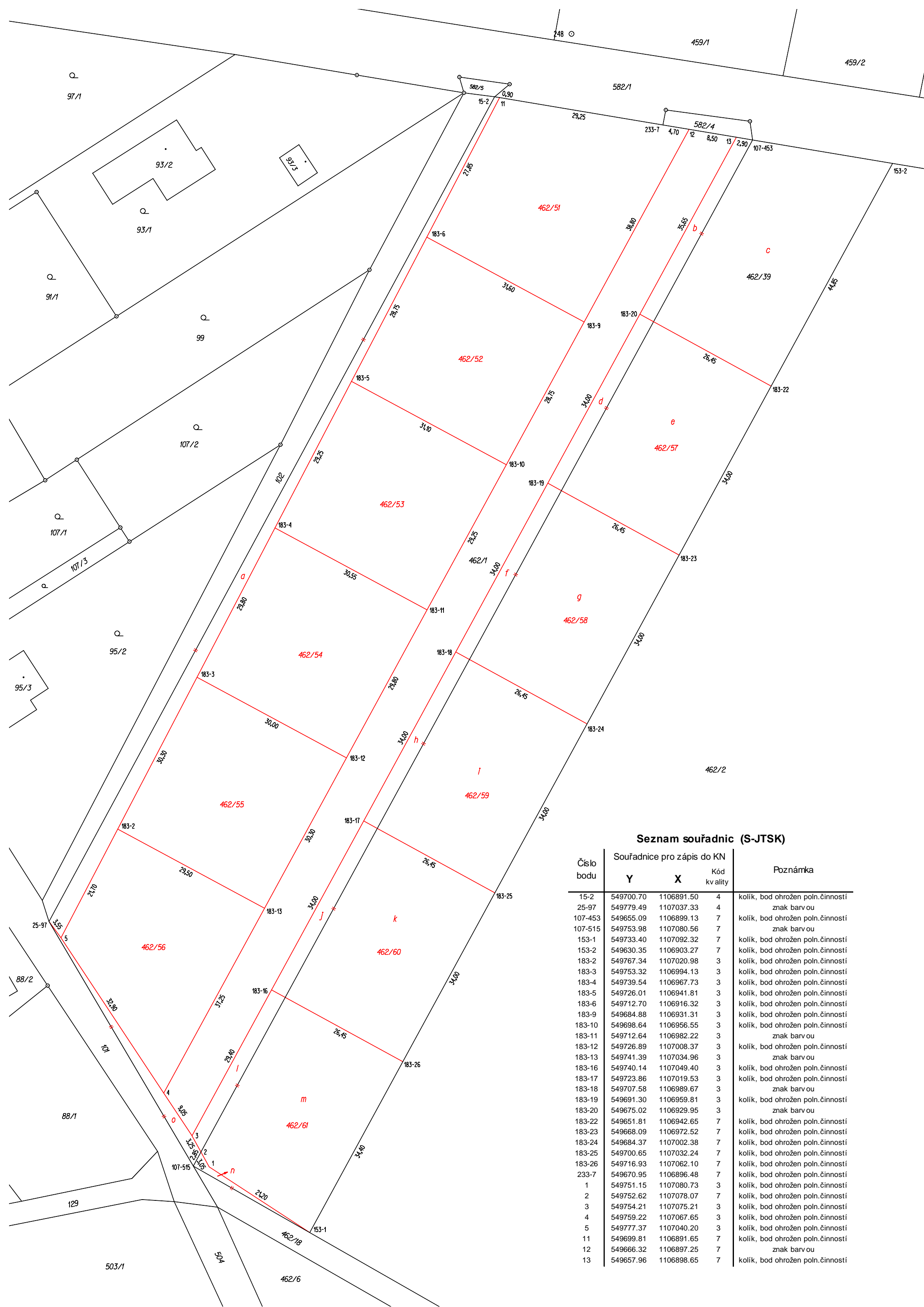

Seznam souřadnic (S-JTSK)

Číslo bodu	Souřadnice pro zápis do KN		Kód kvality	Poznámka
	Y	X		
15-2	549700.70	1106891.50	4	kolík, bod ohrožen poln.činností
25-97	549779.49	1107037.33	4	znak barvou
107-453	549655.09	1106899.13	7	kolík, bod ohrožen poln.činností
107-515	549753.98	1107080.56	7	znak barvou
153-1	549733.40	1107092.32	7	kolík, bod ohrožen poln.činností
153-2	549630.35	1106903.27	7	kolík, bod ohrožen poln.činností
183-2	549767.34	1107020.98	3	kolík, bod ohrožen poln.činností
183-3	549753.32	1106994.13	3	kolík, bod ohrožen poln.činností
183-4	549739.54	1106967.73	3	kolík, bod ohrožen poln.činností
183-5	549726.01	1106941.81	3	kolík, bod ohrožen poln.činností
183-6	549712.70	1106916.32	3	kolík, bod ohrožen poln.činností
183-9	549684.88	1106931.31	3	kolík, bod ohrožen poln.činností
183-10	549698.64	1106956.55	3	kolík, bod ohrožen poln.činností
183-11	549712.64	1106982.22	3	znak barvou
183-12	549726.89	1107008.37	3	kolík, bod ohrožen poln.činností
183-13	549741.39	1107034.96	3	znak barvou
183-16	549740.14	1107049.40	3	kolík, bod ohrožen poln.činností
183-17	549723.86	1107019.53	3	kolík, bod ohrožen poln.činností
183-18	549707.58	1106989.67	3	znak barvou
183-19	549691.30	1106959.81	3	kolík, bod ohrožen poln.činností
183-20	549675.02	1106929.95	3	znak barvou
183-22	549651.81	1106942.65	7	kolík, bod ohrožen poln.činností
183-23	549668.09	1106972.52	7	kolík, bod ohrožen poln.činností
183-24	549684.37	1107002.38	7	kolík, bod ohrožen poln.činností
183-25	549700.65	1107032.24	7	kolík, bod ohrožen poln.činností
183-26	549716.93	1107062.10	7	kolík, bod ohrožen poln.činností
233-7	549670.95	1106896.48	7	kolík, bod ohrožen poln.činností
1	549751.15	1107080.73	3	kolík, bod ohrožen poln.činností
2	549752.62	1107078.07	7	kolík, bod ohrožen poln.činností
3	549754.21	1107075.21	3	kolík, bod ohrožen poln.činností
4	549759.22	1107067.65	3	kolík, bod ohrožen poln.činností
5	549777.37	1107040.20	3	kolík, bod ohrožen poln.činností
11	549699.81	1106891.65	7	kolík, bod ohrožen poln.činností
12	549666.32	1106897.25	7	znak barvou
13	549657.96	1106898.65	7	kolík, bod ohrožen poln.činností